

CARTA CONVITE



ORGANIZAÇÃO:



FEDERAÇÃO CATARINENSE
DE FUTEBOL DE MESA

REALIZAÇÃO:



CONFEDERAÇÃO
BRASILEIRA DE FUTEBOL DE
MESA

PROMOÇÃO:



APOIO:





16° CAMPEONATO BRASILEIRO DE CLUBES BLUMENAU – SANTA CATARINA 2024 FUTEBOL DE MESA – REGRA 12 TOQUES

CONVITE	3
A CIDADE DE BLUMENAU	4
LOCAL DO EVENTO	5
AMBIENTE DE JOGOS	5
PROGRAMAÇÃO E PREMIAÇÃO.....	7
QUADRO DE VAGAS	8
TAXA DE INSCRIÇÃO	9
UNIFORMES E FORMA DE DISPUTA.....	10



Blumenau, cidade catarinense conhecida por sua influência cultural da colonização alemã e também pela Oktoberfest sendo esta a maior festa alemã feita fora do território Germânico, volta a sediar um evento nacional do Futebol de Mesa. A cidade da alegria e receptividade alemã abre suas portas para a 16º CAMPEONATO BRASILEIRO DE CLUBES - REGRA 12 TOQUES com o desafio de realizar este evento que por conta das fortes chuvas no Estado do Rio Grande Sul tem a oportunidade de organizar.

CONVITE

Às federações filiadas à CBFM,
A FEDERAÇÃO DE FUTEBOL DE MESA CATARINENSE (FCFM) convida entidades, clubes e atletas devidamente filiados à CONFEDERAÇÃO BRASILEIRA DE FUTEBOL DE MESA (CBFM), para o 16º Campeonato Brasileiro de Clubes de Futebol de Mesa – Regra 12 Toques.

O evento acontecerá na cidade de Blumenau-SC, nos dias 15, 16 e 17 de novembro de 2024 nas dependências da Sociedade Desportiva Vasto Verde, localizada na Rua Osvaldo Cruz nº 140, bairro Velha.

Este convite deverá ser amplamente divulgado à comunidade do futebol de mesa de seu estado, aos clubes e seus filiados. A competição será organizada pela FCFM (FEDERAÇÃO DE FUTEBOL DE MESA CATARINENSE) e realizada pela CBFM (CONFEDERAÇÃO BRASILEIRA DE FUTEBOL DE MESA).

A CIDADE DE BLUMENAU

Bem-vindos a encantadora cidade de Blumenau, um tesouro no coração do Vale do Itajaí, no estado de Santa Catarina. Conhecida pela identidade e por suas origens europeias, Blumenau encanta seus visitantes com sua arquitetura inspirada na Alemanha, suas festas tradicionais e sua rica herança cultural. Ao passear por suas charmosas ruas, é impossível não se encantar com os casarões históricos, os jardins bem cuidados e a atmosfera acolhedora que permeia cada cantinho da cidade.



Oktoberfest Blumenau maior festa alemã das Américas, desfile na Avenida XV de novembro no Centro da cidade.

No turismo, Blumenau possui uma vasta rede hoteleira e hospedagens com uma série de atrativos, eventos, festas e festivais responsáveis pelo incremento da economia local e movimentação de milhares de turistas durante todo o ano. Entre as festas e festivais se destacam a Oktoberfest, maior festa alemã da América do Sul, o Festival Brasileiro da Cerveja, Sommerfest, Natal e Páscoa em Blumenau entre outros. É oficialmente a Capital Brasileira da Cerveja e possui uma grande diversidade de cervejarias artesanais espalhadas pela cidade e em municípios vizinhos. Blumenau também possui muitos museus, igrejas, praças, atrativos naturais, monumentos, além da arquitetura, já que muitas casas carregam o estilo enxaimel característico da Alemanha.

BLUMENAU – Hotéis e Alimentação



Hotel St John (Parceiro do Evento)

Rua São Paulo, 3191 – Itoupava Seca
Cep.: 89030-000 (6km do local de competição)

Telefone.: 47 3323-4944

Site: <https://hotelstjohn.com.br>



Hotel Ibis Budget Blumenau

Rua Paulo Zimmermann, 142 – Centro, Blumenau,
Cep.: 89010-170 (5km do local de competição)

Telefone.: 47 3308-1040

Site: <https://all.accor.com/hotel/9382/index.pt-br.shtml>



Restaurante Gutes Essen

Rua Marechal Deodoro, 202 – Velha, Blumenau,
Cep.: 89036-300 (1km do local de competição)

Telefone.: 47 99608-1616



Lanchonete Box 3222

R. João Pessoa, 3222 - Velha, Blumenau
Cep.: 89036-200 (700 metros do local de competição)

ATENÇÃO:

OS ATLETAS INTERESSADOS DEVERÃO CONTATAR DIRETAMENTE OS ESTABELECIMENTOS E REALIZAR SUAS RESERVAS INFORMANDO QUE ESTÃO PARTICIPANDO DO 16º CAMPEONATO BRASILEIRO DE CLUBES DE FUTEBOL DE MESA – REGRA 12 TOQUES COM ISSO ATIVA AS TARIFAS DIFERENCIADAS PARA O EVENTO.

Local do Evento



Sociedade Desportiva Vasto Verde

Rua Osvaldo Cruz 140, bairro Velha, Blumenau – SC.



AMBIENTE DE JOGOS

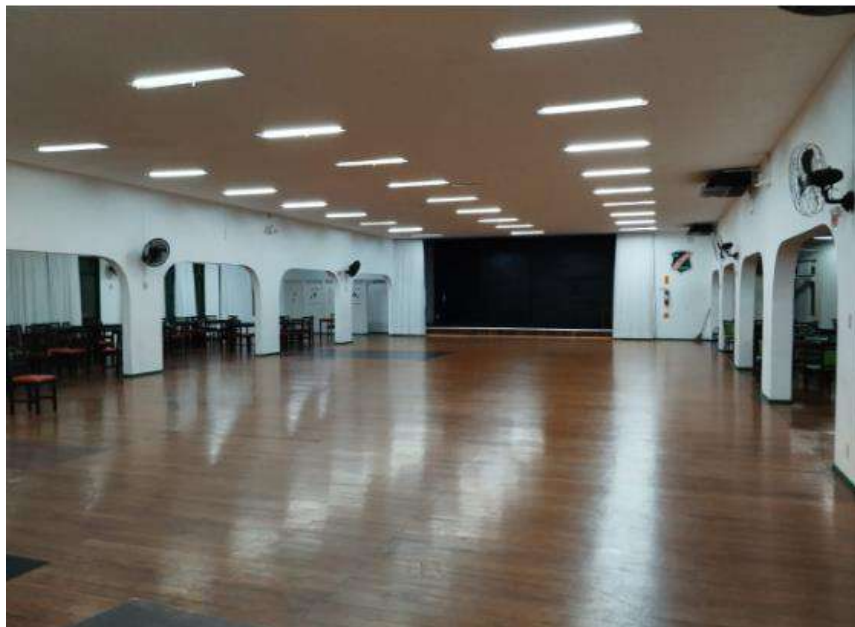

Contamos com ambiente climatizado, com 1.000m² que comporta confortavelmente todos os atletas. O espaço ainda conta com uma área externa para descanso no intervalo e celebração após o término do dia de competição.



PROGRAMAÇÃO

RODADA	DIA	HORA	PERÍODO	RODADAS POR CATEGORIA	
				ADULTO	MASTER
-	1º	10:00	M	RECEPÇÃO DOS ATLETAS	
-	1º	12:00	T	AFERIÇÃO DE GOLEIROS	
-	1º	13:00	T	SOLENIIDADE DE ABERTURA	
1	1º	14:00	T	1	1
2	1º	16:00	T	2	2
3	2º	08:00	M	3	3
4	2º	10:00	M	4	4
5	2º	14:00	T	5	5
6	2º	16:00	T	6	-
7	3º	08:00	M	7	6
8	3º	10:00	M	8	7
9	3º	12:30	PREMIAÇÃO		
10	3º	13:00	ENCERRAMENTO		

PREMIAÇÃO

Troféus para os campeões e vice-campeões de cada divisão, além de medalhas para os integrantes de cada equipe premiada, total de 08 (oito) por clube. Exclusivamente para a 3ª Divisão da categoria Master, a premiação será 8 medalhas para o Campeão.

QUADRO DE VAGAS

BRASILEIRO DE CLUBES 2024			
QUADRO DE VAGAS			
Nº	ESTADO	ADULTO	MASTER
1	ALAGOAS	0	0
2	AMAZONAS	0	0
3	CEARÁ	0	0
4	DISTRITO FEDERAL	0	0
5	ESPIRITO SANTO	0	0
6	GOIÁS	0	0
7	MARANHÃO	1	1
8	MATO GROSSO DO SUL	0	0
9	MINAS GERAIS	0	0
10	PARAÍBA	0	0
11	PARANÁ	3	1
12	PERNAMBUCO	1	0
13	PIAUI	0	0
14	RIO DE JANEIRO	4	1
15	RIO GRANDE DO NORTE	0	0
16	RIO GRANDE DO SUL	1	1
17	SANTA CATARINA	2	2
18	SÃO PAULO	5	3
19	SERGIPE	0	0
20	CAMPEÃO	1	1
	TOTAL	18	10



TAXA DE INSCRIÇÃO

O valor da inscrição será de **R\$ 1.250,00** por clube em cada categoria.

CONTA PARA PAGAMENTO DA INSCRIÇÃO

FAVORECIDO: FEDERAÇÃO CATARINENSE DE FUTEBOL DE MESA

BANCO: 756 (SICOOB)

AGENCIA: 3069

CONTA CORRENTE: 218.936-4

CHAVE PIX: 09.219.796-0001-42

Data limite para pagamento será até as **18h** do dia **27 DE SETEMBRO**.

Data limite para devolução das inscrições as **18h** do dia **11 DE OUTUBRO**.

A inscrição deverá ser enviada pela FEDERAÇÃO em planilha Excel (integralmente preenchida) que será enviada para a CBFM com os seguintes dados:

1. NOME COMPLETO;
2. APELIDO;
3. DATA DE NASCIMENTO
4. CLUBE;
5. CATEGORIA

AS INSCRIÇÕES DEVERÃO SER PAGAS APENAS PELAS FEDERAÇÕES, RELACIONANDO TODOS OS SEUS CLUBES INSCRITOS. INSCRIÇÕES PAGAS POR CLUBES SERÃO DEVOLVIDAS!!!

Os comprovantes e as planilhas, deverão ser enviados para os seguintes e-mails: cbfm.vp12toques@gmail.com e brclubes24@gmail.com.

UNIFORMES

É obrigatório o uso de uniforme exatamente igual, constituído de camisa calção/bermuda e calça por todos os atletas de uma mesma equipe, proibido estatutariamente jogar de chinelos.

FORMA DE DISPUTA

CATEGORIA ADULTO: (18 CLUBES)

1ª FASE: (3 grupos com 6 clubes).

1ª DIVISÃO: Classificam-se os 2 primeiros colocados (6) + 2 melhores 3º colocados (2) = 8.

2ª DIVISÃO: Classificam-se o pior 3º colocado (1) + os 4º e 5º colocados (6) + o melhor 6º colocado (1) = 8.

3ª DIVISÃO: Classificam-se os 2 piores 6º colocados (2) = 2.

ELIMINATÓRIAS (quartas de final, semifinal e final)

CATEGORIA MASTER (10 CLUBES)

1ª FASE (2 grupos de 5 clubes)

1ª DIVISÃO: Classificam-se os 2 primeiros colocados (4) = 4.

2ª DIVISÃO: Classificam-se do 3º e 4º colocados (4) = 4.

3ª DIVISÃO: Classificam-se os 5º colocados (2) = 2.

ELIMINATÓRIAS (semifinal e final)

OBSERVAÇÃO: O FORMATO DE DISPUTA PREVISTO ACIMA PODERÁ SER ALTERADO PELA DIREÇÃO TÉCNICA CASO A QUANTIDADE DE CLUBES INSCRITOS SEJA REDUZIDA OU AMPLIADA.

PATROCINADORES



Gaspar Tabelionato de Notas e Protesto de Títulos

ORGANIZAÇÃO:



FEDERAÇÃO CATARINENSE
DE FUTEBOL DE MESA

REALIZAÇÃO:



CONFEDERAÇÃO
BRASILEIRA DE FUTEBOL DE
MESA

PROMOÇÃO:



APOIO:



OFICIAL BROADCAST



PARCEIRO OFICIAL

